

Syddjurs åbne Efterårs emt 2018

7 runder koordineret emt og klubturnering

Cafeen, Rosengården, Hornslet
27/8, 3/9, 17/9, 1/10, 8/10, 22/10 og 12/11
Kl. 19.00-23.30

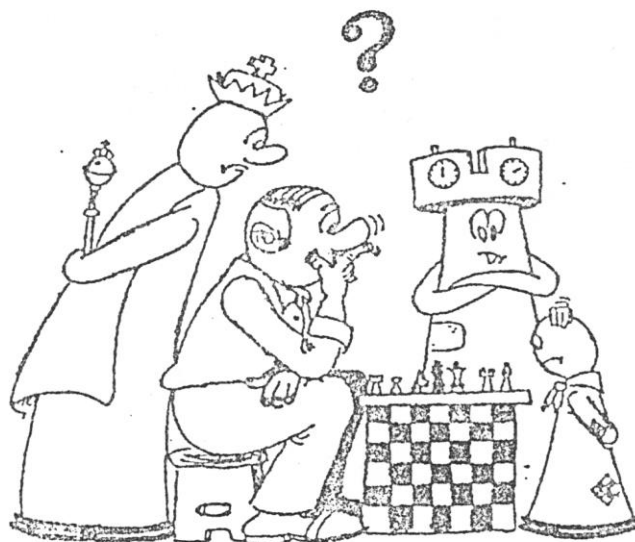

Opstillere skal møde 18:30

Regler:

Betænkningstiden er som i holdturneringen 90 minutter til 40 træk, derefter 15 min. ekstra. Desuden tillægges 30 sekunder pr træk fra træk 1.

Der spilles efter FIDEs regler.

Du skal være mødt senest 30 minutter efter rundens start.

Runderne starter kl. 19.00.

Mobiltelefoner skal være slukket og opbevares i taske eller pose medmindre andet er bestemt af dommerne.

Der må ikke analyseres i turneringslokalet. Alle analyser foregår i aktivitetslokale 2.

Bedst placerede Syddjursspiller i Basis 1 gruppen, spiller match om klubmesterskabet mod vinderen af forårsdelen 2018.

Turneringsleder og Skakdommer:

Willy Møller Nielsen, mobil 50592461, email: willymn@gmail.com

og Kelvin Jensen, Tlf. 31490974, email: kelvin@vver.dk

Turneringskomite:

Bent-Ole Pedersen, Christian Jensen, Bent Pedersen.

Afbud:

Meldes til din modstander og til Willy/Kelvin. Afbud og oplysninger til 2. runde og 1. opsamling dog ikke til Willy i tidsrummet 2. til 15. september hvor han er i USA.

For bedst mulig afvikling af turneringen er det vigtigt at finde en tid med din modstander hvor i kan spille partiet efter nedenstående retningslinjer. Dette konfirmeres med Turneringslederen.

Telefonnumre på modstander kan ses i det trykte program, vi må desværre ikke sætte dem på hjemmesiden pga Persondataloven.

Udsatte partier:

Udsatte partier fra de første 6 runder skal være afviklet inden sidste runde. Har du afbud til sidste runde så skal du sørge for at få den afviklet forud.

I Basis 3 har Noa og Andrea hængeparti kl. 21.00.

Præmier:

1. præmie 500 kr. og 2. præmie 300 kr. I Basis 3 er der desuden en 3. præmie på 200 kr.

I alle mod alle grupper deles kontante præmier ved ligestilling. I Basis 1 gruppen findes deltageren i matchen om mesterskabet ved ligestilling ved SB-korrektion.

Ved pointlighed i Basis 3, monradgruppen, afgøres placeringerne ved almindelig korrektion.

Syddjurs åbne Efterårs emt 2018 telefonliste

NAVN	TELEFON
NØRREGAARD,CLAUS	51288855
JENSEN,CHRISTIAN	50486270
NIELSEN,WILLY MØLLER	50592461
PEDERSEN,CARSTEN S.	41177740
WESTENBORG,ALLAN	60704939
CHRISTENSEN,NIELS GADE	42950626
MADSEN,PER	21737181
POULSEN,KNUD	22361030
WASHEIM,KAI	22304778
RIIS,JAN	21607252
PEDERSEN,BENT-OLE	30703590
BUTTENSCHØN,FREDERIK	40340381
HELLEMANN,BJARKE	29644548
JENSEN,KELVIN	31490974
CHRISTENSEN,PER LYSHOLM	86371057
SØRENSEN,VERNER	22984240
PEDERSEN,HENRY	41103281
WASHEIM,TOBIAS	86997929
LAURSEN,BØRGE	61750556
LARSEN,BOE	27127619
SCHÜTTER,HENRIK TROLLE	24447413
FRIIS, HENRIK	28561531
PEDERSEN, BENT	61676081
SINDING, NOA	60890533
PETERSEN, ANDERS V.	23845475
KONGSKOV, ANDREA	29929030

Aktiviteter og opstillere

Efterår 2018



Dato, uge **aktivitet/opstillere**

27. aug	35	Efterårs EMT 1. runde / Claus, Henrik Trolle og Knud
3. sep	36	Efterårs EMT 2. runde / Henry, Per Lysholm og Børge
10. sep	37	Åbningsspil og -principper, Opsamling EMT
17. sep	38	Efterårs EMT 3. runde / Carsten, Per Madsen og Jan Riis
24. sep	39	Inspirationsindlæg - Per Hansen
1. okt	40	Efterårs EMT 4. runde / Bent-Ole, Kai, og Tobias Washeim
8. okt	41	Efterårs EMT 5. runde / Bjarke, Allan og Henrik Friis
15. okt	42	Hurtigskak og analyse / Opsamling / Efterårsferie
22. okt	43	Efterårs EMT 6. runde / Christian, Niels Gade, Noa, og Andrea
29. okt	44	Holdturnering 1. runde. Opsamling EMT
5. nov	45	Analyse af holdturn.partier / Opsamling EMT
12. nov	46	Efterårs EMT 7. runde / Boe, Frederik, Bent
19. nov	47	Holdturnering 2. runde
26. nov	48	Hurtigskak 1-4 evt. parallel temaaften
3. dec	49	Hurtigskak 5-8 evt. parallel temaaften
10. dec	50	Holdturnering 3. runde
17. dec	51	Juleskak, socialt arrangement, gløg & æbleskiver

Opstillere møder kl. 18.30 og gør borde og materiel klar inden kl. 18.55 på det antal borde tl angiver. Ure skal vende med displayet ud mod midtergangen og stå ved sorts højre hånd. Vippearmen skal stå så hvids ur starter når der trykkes på startknappen. Dette er meget vigtigt da urets træktæller bruges til at se når de 15 min. skal tillægges efter træk 40.

De nye ure stilles på program 26 hvor den nye betænkningstid er gemt. Dansk vejledning til uret ligger på vores hjemmeside. Du skal bare logge ind ligesom når du skal se partier fra klubbens spillere. Der lægges 1 styk noteringspapir til hver spiller.

Turneringskemaer med resultater:

Opdaterede skemaer kan ses på Dansk Skak Unions hjemmeside www.skak.dk under "turneringer". Link til siden er også tilgængelig fra www.Syddjursskakklub.dk.

Resultater bliver normalt opdateret lige efter runden.